

PIANO TERRA

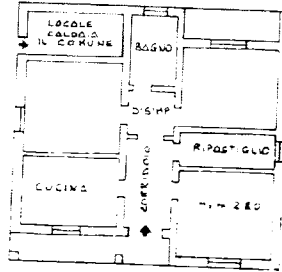

PIANO PRIMO

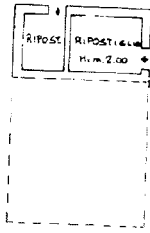
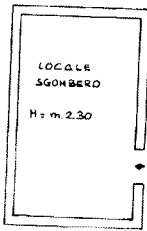

ORIENTAMENTO



SCALA DI 1:200

SPAZIO RISERVATO PER LE ANNOTAZIONI D'UFFICIO

Compilata dal GEOMETRA
(Titol. n. 1727 - sezione del Novara)

2/2015 - Comune di CASTRONNO (C343) - < Foglio: 4 - Particella: 5040 - Subalterno: 3 >

10 metri